3. Retroblog Thematurnier

25.12.2017 – 01.04.2018

Gefordert sind Verteidigungsrückzüger (Proca, Høeg, Klan) mit der Märchenbedingung *Anticirce Cheylan*, die folgendes Thema in beliebiger Zügezahl und Vorwärtsforderung (#, =, s#, s=, r#, r=) darstellen:
Während der Lösung verlässt Schwarz ein weißes Repulsfeld und besetzt ein anderes. Dies muss nicht unbedingt innerhalb eines Zuges erfolgen.

Requested are defensive retractors (Proca, Høeg, Klan) with Anticirce Cheylan *condition of any length and forward stipulations (#, =, s#, s=, r#, r=) showing following theme:*
During the solution Black releases a rebirth square for White and occupies another one. This may happen in different moves.

Beispiele – Examples:

1 **Andreas Thoma**
Retroblog 25.12.2017

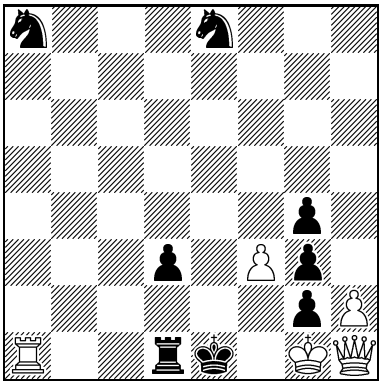

-2/#1 5+8
VRZ Proca
Anticirce Cheylan

2 **Andreas Thoma**
Retroblog 25.12.2017

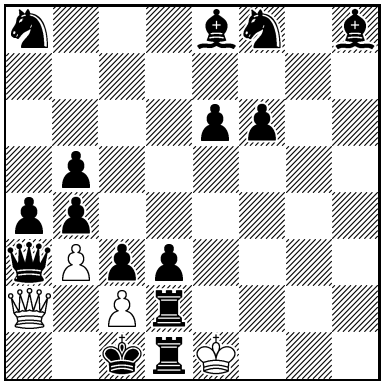

-2/#1 4+15
VRZ Proca
Anticirce Cheylan

Lösungen / Solutions:

1: 1.Tf2×Bd2[Ta1] Ta1-d1 (Schwarz muss weißes Retropatt verhindern / *Black has to avoid retro stalmate of White*) 2.Te2-f2 & 1.Dh1×Bg2[Dd1]# **2**: 1.Ka1×Lb2[Ke1] Te1-d1 2.Kb1-a1 & 1.Da2×Da3[d1]#

Turnierdirektor / Controller: Thomas Brand `t.brand@gmx.net`

Richter / Judge: Andreas Thoma

Einsendeschluss / Closing date: 01. April 2018 / *April 01, 2018*

Preise / Prizes: Bücher / *books*